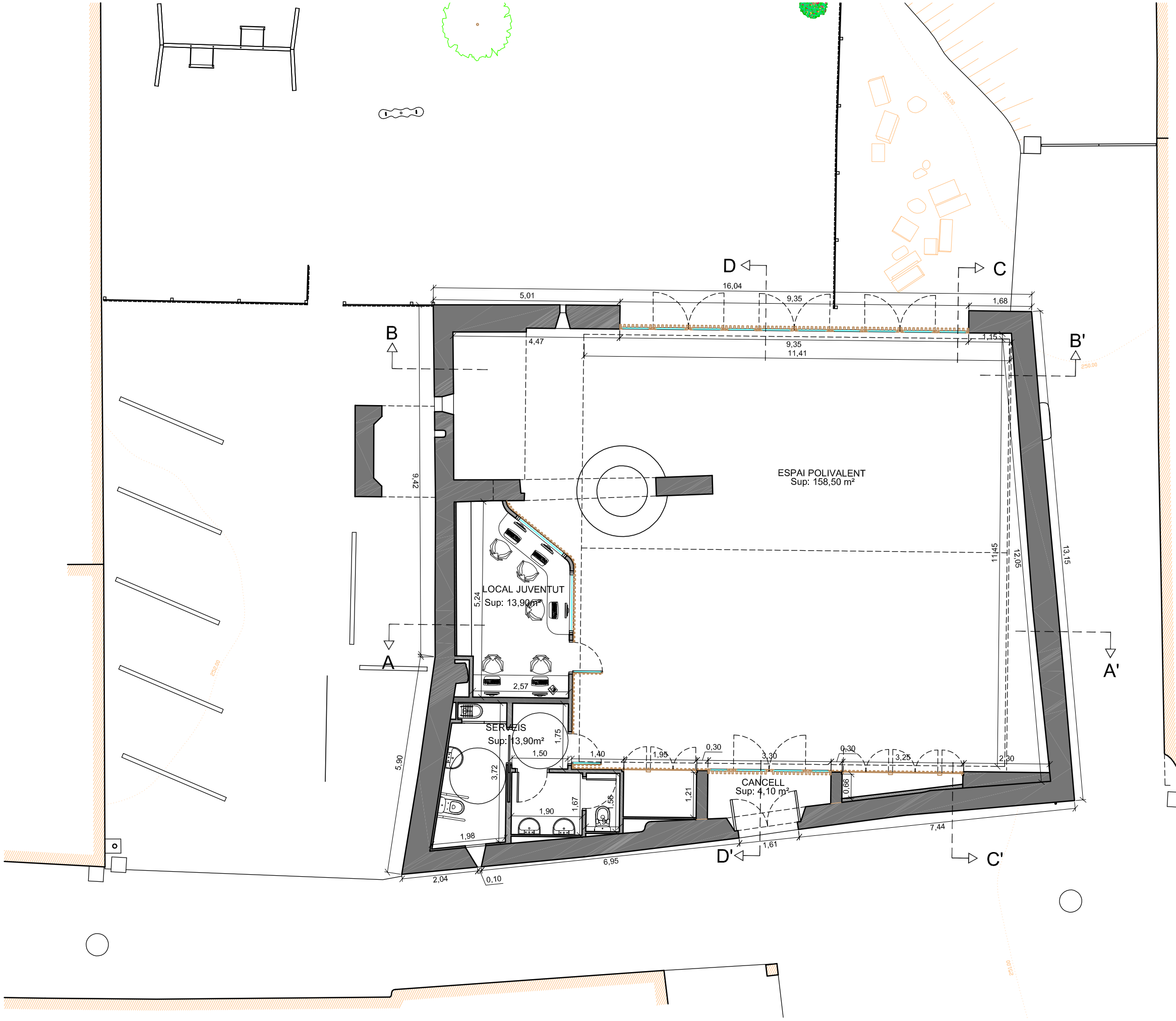

SUP. ÚTIL	
CANCELL	4,10 m²
ESPAI POLIVALENT	158,50 m²
LOCAL JUVENTUT	13,90 m²
SERVEIS	13,90 m²
TOTAL	190,40 m²

SUP. CONSTRUÏDA	
TOTAL	242,45 m²

Consell Comarcal del Pla de l'Estany

PROJECTE BÀSIC I EXECUTIU DE REHABILITACIÓ DE CAN VILA DE CENTENYS PER A LOCAL SOCIAL

PROMOTOR

AJUNTAMENT D'ESPONELLÀ

L'ARQUITECTE

JORDI CAMPS COSTA

PROPOSTA - PLANTA

Escala
A1: 1 / 50
A3: 1 / 100

Data
SETEMBRE 2011

Referència
ST-E1297-ES

Plànol núm.
PR-01